

## โครงการ

ถมดินปรับปรุงพื้นที่พรอม ก่อสร้างรั้ว บริเวณอาคารตรวจ  
และปล่อยสินค้าด่านคู่ลกการคลองใหญ่

## สถานที่

ต.ไมรุต อ.คลองใหญ่ จ.ตราด



สำนักงานโยธาธิการและผังเมืองจังหวัดตราด  
กรมโยธาธิการและผังเมือง กระทรวงมหาดไทย



สำนักงานโยธาธิการและผังเมือง  
จังหวัดสุราษฎร์ธานี

โครงการ  
เขตเมืองพิเศษพื้นที่เกษตรกรรม  
บริเวณอ่าวพาราวันและเกาะเตี๋ย  
ศูนย์ราชการของจังหวัด

สถานที่  
อ่าวพาราวัน จังหวัด

เจ้าของโครงการ  
ศูนย์ราชการของจังหวัด

สำรวจ  
นายวิชาญ จันทร์ทอง  
นายวิชาญ จันทร์ทอง

เขียนแบบ  
นายวิชาญ จันทร์ทอง

สถาปนิกปฏิบัติงาน  
นายวิชาญ จันทร์ทอง

นายวิชาญ จันทร์ทอง  
นายวิชาญ จันทร์ทอง

ตรวจสอบ  
นายวิชาญ จันทร์ทอง

นายวิชาญ จันทร์ทอง  
นายวิชาญ จันทร์ทอง

เห็นชอบ  
นายวิชาญ จันทร์ทอง

นายวิชาญ จันทร์ทอง  
นายวิชาญ จันทร์ทอง

นายวิชาญ จันทร์ทอง  
นายวิชาญ จันทร์ทอง

นายวิชาญ จันทร์ทอง  
นายวิชาญ จันทร์ทอง

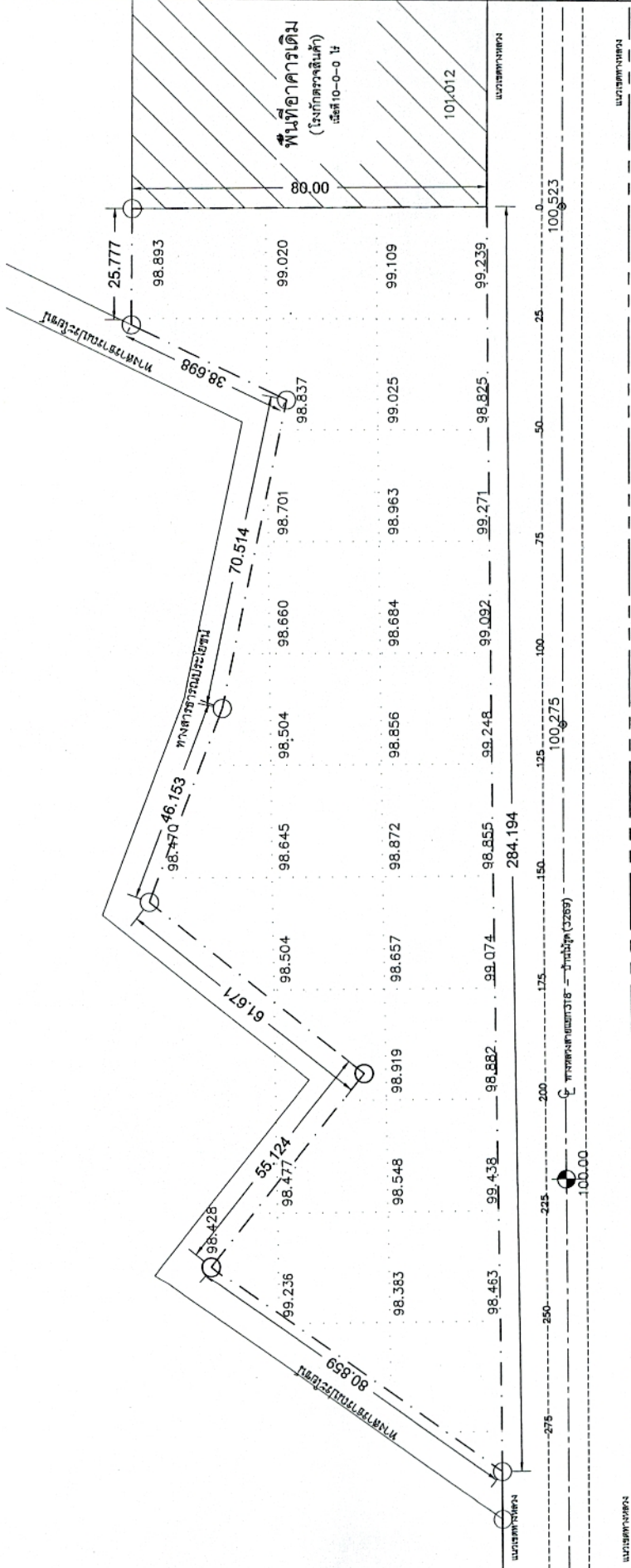

ผังระดับที่ดินเดิม  
มาตราส่วน 1:750



สำนักงานนโยบายและการแข่งขันเมือง

โครงการ  
แผนปฏิบัติการพัฒนาศักยภาพองค์กร  
บริษัท สหภาพเกษตรกรแห่งชาติ  
ดำเนินการในประเทศไทย  
ศูนย์วิชาการของไทย

สถานที่  
มณฑลใหญ่ นคร

เจ้าของโครงการ

คำนำหน้าชื่อ

[illegible]

ชื่อยานแบบ

นางสาวกัญญาพร สันติบุตร (นางสาวกัญญาพร สันติบุตร ต้องใช้ชื่อจริง)

(นายสิทธิวิวัฒน์ ศรีงามกุล)

กรรณ

УДК 62-50  
(Физическая культура)

සමූහයේ සාමාජිකයන්  
(භූමිමාලි, ප්‍රතිපත්තිය)

นายแพทย์ สว่างพงษ์  
สา โยธาธิการและผังเมืองจังหวัดนครราชสีมา

ผู้ใช้งานเว็บไซต์

มาตราส่วน	
แบบแผนที่	ยผ.ศร. 48/2562

แบบเลขที่	ม.ร.ร. 48/2562
-----------	----------------

5/9/2562	2	5
----------	---	---

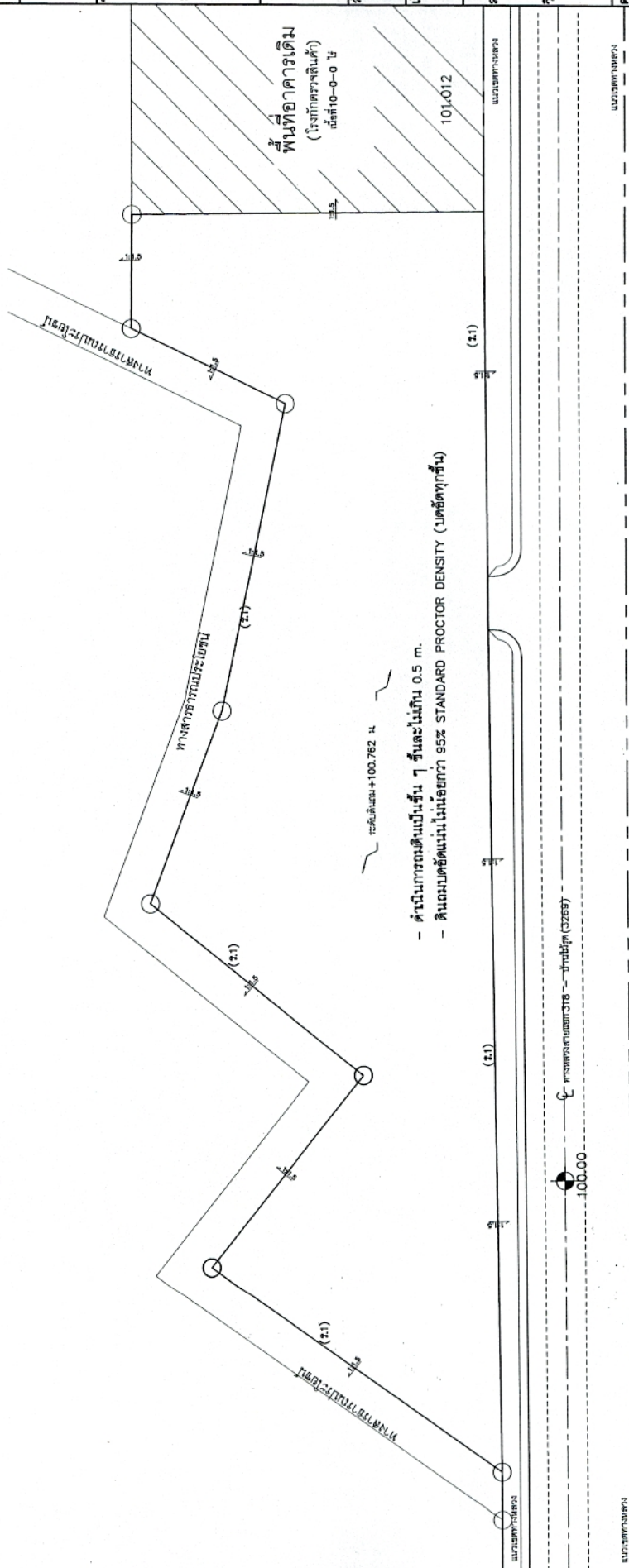

ผังงานถมดิน  
มาตราส่วน 1:750

หมายเหตุ (ข.) ก่อสร้างทั่วไปอีกจนกิตติความยาวรวม 653.00 ม. พร้อมประตูบานเลื่อนตามแบบ 1 ชุด





สำนักงานคณะกรรมการการอุดมศึกษา  
จังหวัดสุราษฎร์ธานี

โครงการ  
พัฒนาระบบนิเทศน์คอมพิวเตอร์  
สำหรับบุคลากรและบุคลากร  
สำนักงานคณะกรรมการการอุดมศึกษา

สถานที่  
อ.เมืองสุราษฎร์ธานี จ.สุราษฎร์ธานี

เจ้าของโครงการ  
สำนักงานคณะกรรมการการอุดมศึกษา

ผู้ตรวจ  
นายแพทย์สุราษฎร์ธานี

ผู้ควบคุม  
นายแพทย์สุราษฎร์ธานี

สถาปนิก  
นายแพทย์สุราษฎร์ธานี

นายแพทย์สุราษฎร์ธานี

นายแพทย์สุราษฎร์ธานี

นายแพทย์สุราษฎร์ธานี

นายแพทย์สุราษฎร์ธานี

นายแพทย์สุราษฎร์ธานี

นายแพทย์สุราษฎร์ธานี

นายแพทย์สุราษฎร์ธานี

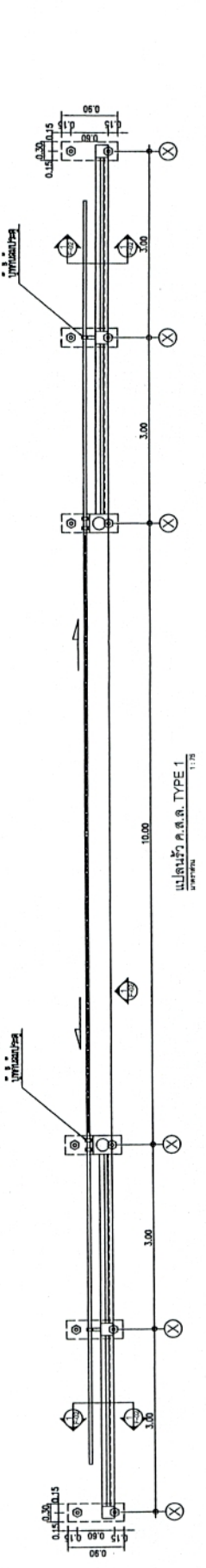

แปลน 1 ค.ส.ล. TYPE 1

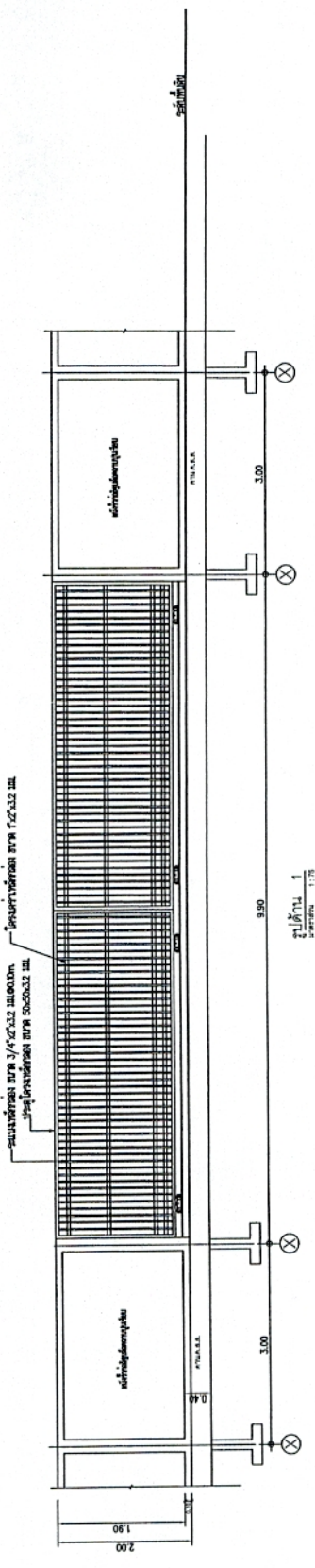

แปลน 1

# แบบร่างเปิดเลือกคู่ ป 1



สำนักงานนโยบายและการส่งเสริม  
จังหวัดจันทบุรี

## Summary

เกณฑ์ปรับปรุงที่พร้อมก่อนสร้าง  
 บัญชีตรวจสอบและเปลี่ยน  
 ค่าผลการทดลองใหญ่

ปริมาณที่

อ.คลองใหญ่ จ.ตราด

**เจ้าหญิงโซรังกมา**

ด้านผลการทดลองใหญ่

by *Angela Miller*

0

นายวิชา พันธกุล

**ข้อแนะนำ**

សេចក្តីសន្និដ្ឋាន

Wm. G. Hall

นางสาวพรลัดด์ ต้องทรัพย์น้อย

சுமார் 1000 பேர்

३

(นายสิทธิ์ วัฒนศิริมงคล)

การสอบ

10

(กองพาณิชย์ สนธิสัญญา)

หัวหน้ากลุ่มงานวิชาการโยธา

นายณัฏฐ์ ประจักษ์กุล

หัวหน้าฝ่ายปฏิบัติการ

หน้าจอ



(นายธนกร สงวนพันธุ์)

ร.ก.นโยบายวิธีการและผังเมืองจังหวัดตราด

แบบเสถียร

แปลว่า

รูปด้านรว

1	2	3	4	5	6	7	8	9	10	11	12	13	14	15	16	17	18	19	20	21	22	23	24	25	26	27	28	29	30	31	32	33	34	35	36	37	38	39	40	41	42	43	44	45	46	47	48	49	50	51	52	53	54	55	56	57	58	59	60	61	62	63	64	65	66	67	68	69	70	71	72	73	74	75	76	77	78	79	80	81	82	83	84	85	86	87	88	89	90	91	92	93	94	95	96	97	98	99	100	101	102	103	104	105	106	107	108	109	110	111	112	113	114	115	116	117	118	119	120	121	122	123	124	125	126	127	128	129	130	131	132	133	134	135	136	137	138	139	140	141	142	143	144	145	146	147	148	149	150	151	152	153	154	155	156	157	158	159	160	161	162	163	164	165	166	167	168	169	170	171	172	173	174	175	176	177	178	179	180	181	182	183	184	185	186	187	188	189	190	191	192	193	194	195	196	197	198	199	200	201	202	203	204	205	206	207	208	209	210	211	212	213	214	215	216	217	218	219	220	221	222	223	224	225	226	227	228	229	230	231	232	233	234	235	236	237	238	239	240	241	242	243	244	245	246	247	248	249	250	251	252	253	254	255	256	257	258	259	260	261	262	263	264	265	266	267	268	269	270	271	272	273	274	275	276	277	278	279	280	281	282	283	284	285	286	287	288	289	290	291	292	293	294	295	296	297	298	299	300	301	302	303	304	305	306	307	308	309	310	311	312	313	314	315	316	317	318	319	320	321	322	323	324	325	326	327	328	329	330	331	332	333	334	335	336	337	338	339	340	341	342	343	344	345	346	347	348	349	350	351	352	353	354	355	356	357	358	359	360	361	362	363	364	365	366	367	368	369	370	371	372	373	374	375	376	377	378	379	380	381	382	383	384	385	386	387	388	389	390	391	392	393	394	395	396	397	398	399	400	401	402	403	404	405	406	407	408	409	410	411	412	413	414	415	416	417	418	419	420	421	422	423	424	425	426	427	428	429	430	431	432	433	434	435	436	437	438	439	440	441	442	443	444	445	446	447	448	449	450	451	452	453	454	455	456	457	458	459	460	461	462	463	464	465	466
---	---	---	---	---	---	---	---	---	----	----	----	----	----	----	----	----	----	----	----	----	----	----	----	----	----	----	----	----	----	----	----	----	----	----	----	----	----	----	----	----	----	----	----	----	----	----	----	----	----	----	----	----	----	----	----	----	----	----	----	----	----	----	----	----	----	----	----	----	----	----	----	----	----	----	----	----	----	----	----	----	----	----	----	----	----	----	----	----	----	----	----	----	----	----	----	----	----	----	-----	-----	-----	-----	-----	-----	-----	-----	-----	-----	-----	-----	-----	-----	-----	-----	-----	-----	-----	-----	-----	-----	-----	-----	-----	-----	-----	-----	-----	-----	-----	-----	-----	-----	-----	-----	-----	-----	-----	-----	-----	-----	-----	-----	-----	-----	-----	-----	-----	-----	-----	-----	-----	-----	-----	-----	-----	-----	-----	-----	-----	-----	-----	-----	-----	-----	-----	-----	-----	-----	-----	-----	-----	-----	-----	-----	-----	-----	-----	-----	-----	-----	-----	-----	-----	-----	-----	-----	-----	-----	-----	-----	-----	-----	-----	-----	-----	-----	-----	-----	-----	-----	-----	-----	-----	-----	-----	-----	-----	-----	-----	-----	-----	-----	-----	-----	-----	-----	-----	-----	-----	-----	-----	-----	-----	-----	-----	-----	-----	-----	-----	-----	-----	-----	-----	-----	-----	-----	-----	-----	-----	-----	-----	-----	-----	-----	-----	-----	-----	-----	-----	-----	-----	-----	-----	-----	-----	-----	-----	-----	-----	-----	-----	-----	-----	-----	-----	-----	-----	-----	-----	-----	-----	-----	-----	-----	-----	-----	-----	-----	-----	-----	-----	-----	-----	-----	-----	-----	-----	-----	-----	-----	-----	-----	-----	-----	-----	-----	-----	-----	-----	-----	-----	-----	-----	-----	-----	-----	-----	-----	-----	-----	-----	-----	-----	-----	-----	-----	-----	-----	-----	-----	-----	-----	-----	-----	-----	-----	-----	-----	-----	-----	-----	-----	-----	-----	-----	-----	-----	-----	-----	-----	-----	-----	-----	-----	-----	-----	-----	-----	-----	-----	-----	-----	-----	-----	-----	-----	-----	-----	-----	-----	-----	-----	-----	-----	-----	-----	-----	-----	-----	-----	-----	-----	-----	-----	-----	-----	-----	-----	-----	-----	-----	-----	-----	-----	-----	-----	-----	-----	-----	-----	-----	-----	-----	-----	-----	-----	-----	-----	-----	-----	-----	-----	-----	-----	-----	-----	-----	-----	-----	-----	-----	-----	-----	-----	-----	-----	-----	-----	-----	-----	-----	-----	-----	-----	-----	-----	-----	-----	-----	-----	-----	-----	-----	-----	-----	-----	-----	-----	-----	-----	-----	-----	-----	-----	-----	-----	-----	-----	-----	-----	-----	-----	-----	-----	-----	-----	-----	-----	-----	-----	-----	-----	-----	-----	-----

๒๕๖๓	
๒๕๖๔	๒๕๖๔.๔๘/๒๕๖๔

Наименование	Единица измерения	Количество
Бумага	лист	100

L		
-		

5/9/2562	4	5
----------	---	---

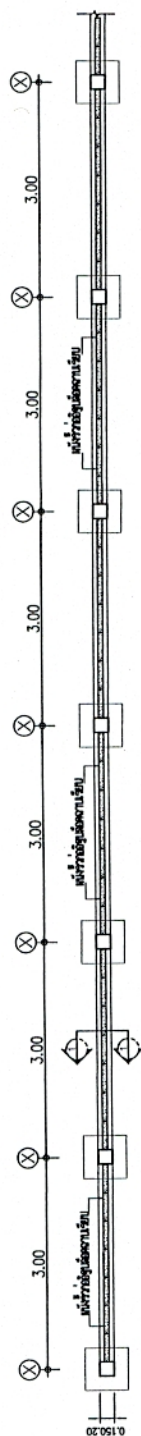

แปลนรวิ ค.ส.ล.  
มาตราส่วน 1:75

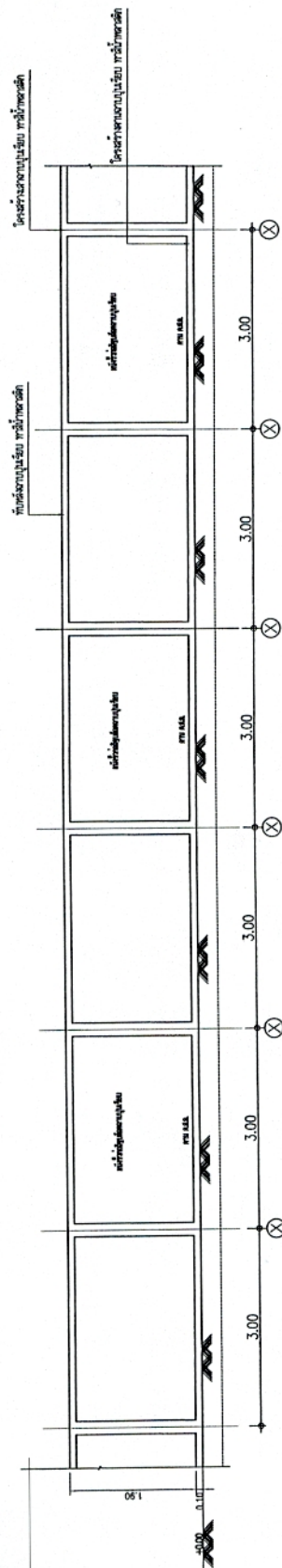

รูปด้าน	1:75
มาตราส่วน	





สำนักงานโยธาธิการและผังเมือง  
จังหวัดนครราชสีมา

โครงการ  
แก้ไขปรับปรุงพื้นที่บริเวณรอบรั้ว  
บริเวณอาคารตรวจแบบผังเมือง  
ด้านอาคารจอดรถ

สถานที่  
อ.เมืองใหญ่ จ.นครราชสีมา

เจ้าของโครงการ  
ด้านอาคารจอดรถใหญ่

วิศวกร  
[Signature]  
วุฒิบัตรวิศวกร

เขียนแบบ  
นายวิชา จันทวงค์  
ออกแบบ

สถาปนิกผู้ออกแบบ  
นางสาวพรวิไลย์ คีรีรัมย์  
[Signature]  
วิศวกรโยธา

ตรวจสอบ  
นายสุวิทย์ คุ้มเมือง  
[Signature]  
นายอนุสรณ์ สงวนพยงค์  
หัวหน้าแผนกวิศวกรรมโยธา

เห็นชอบ  
นายอนุสรณ์ สงวนพยงค์  
หัวหน้าแผนกวิศวกรรมโยธา

นายอนุสรณ์ สงวนพยงค์  
[Signature]  
หัวหน้าแผนกวิศวกรรมโยธา

แบบแสดง  
นายฐานุกร กิ่งแก้ว

ขนาดพื้นที่	ม.ตร. 48/2562
แบบแสดง	พื้นที่
วันที่	5/9/2562
จำนวน	5

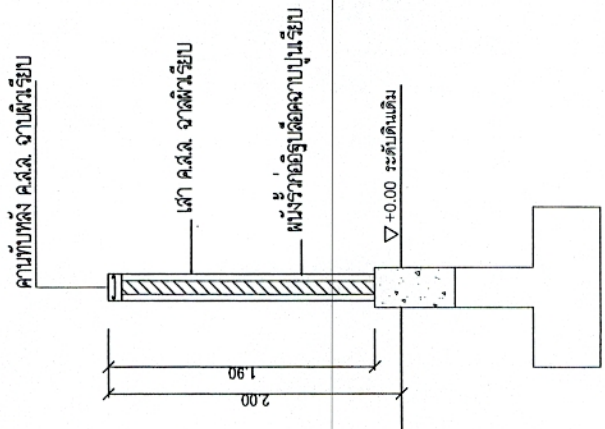
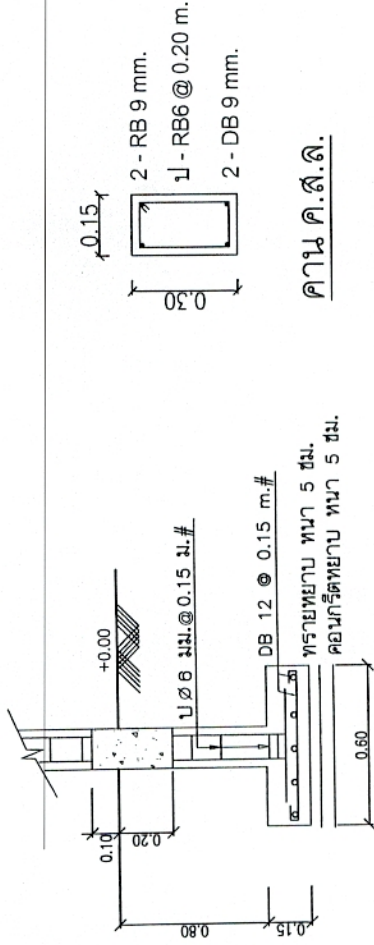
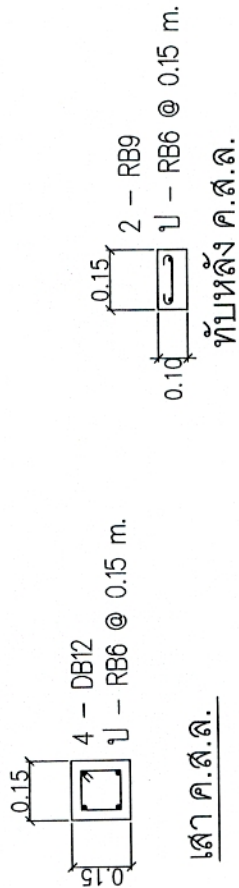

รูปตัด 1

ขยายฐานราก